ZAŁĄCZNIK NR 1 DO UCHWAŁY NR .....
RADY GMINY WĄSEWO Z DNIA .....

W SPRAWIE MIEJSCOWEGO PLANU ZAGOSPODAROWANIA PRZESTRZENNEGO FRAGMENTÓW OBRĘBÓW GEODEZYJNYCH BRUDKI NOWE, BRUDKI STARE, GRĄDY, MOKRYLAS SZLACHECKI, PRZEDŚWIT, RZĄŚNIK WŁOŚCIAŃSKI I ULASEK W GMINIE WĄSEWO

ARKUSZ 6

SKALA 1: 1000 0 10 20 30 40 50 m

UKŁAD WSPÓŁRZĘDNYCH PL-2000 PAS 7
MAPA ZASADNICZA W POSTACI WEKTOROWEJ POCHODZI Z PAŃSTWOWEGO ZASOBU GEODEZYJNEGO I KARTOGRAFICZNEGO STAROSTWA POWIATOWEGO W OSTROWI MAZOWIECKIEJ

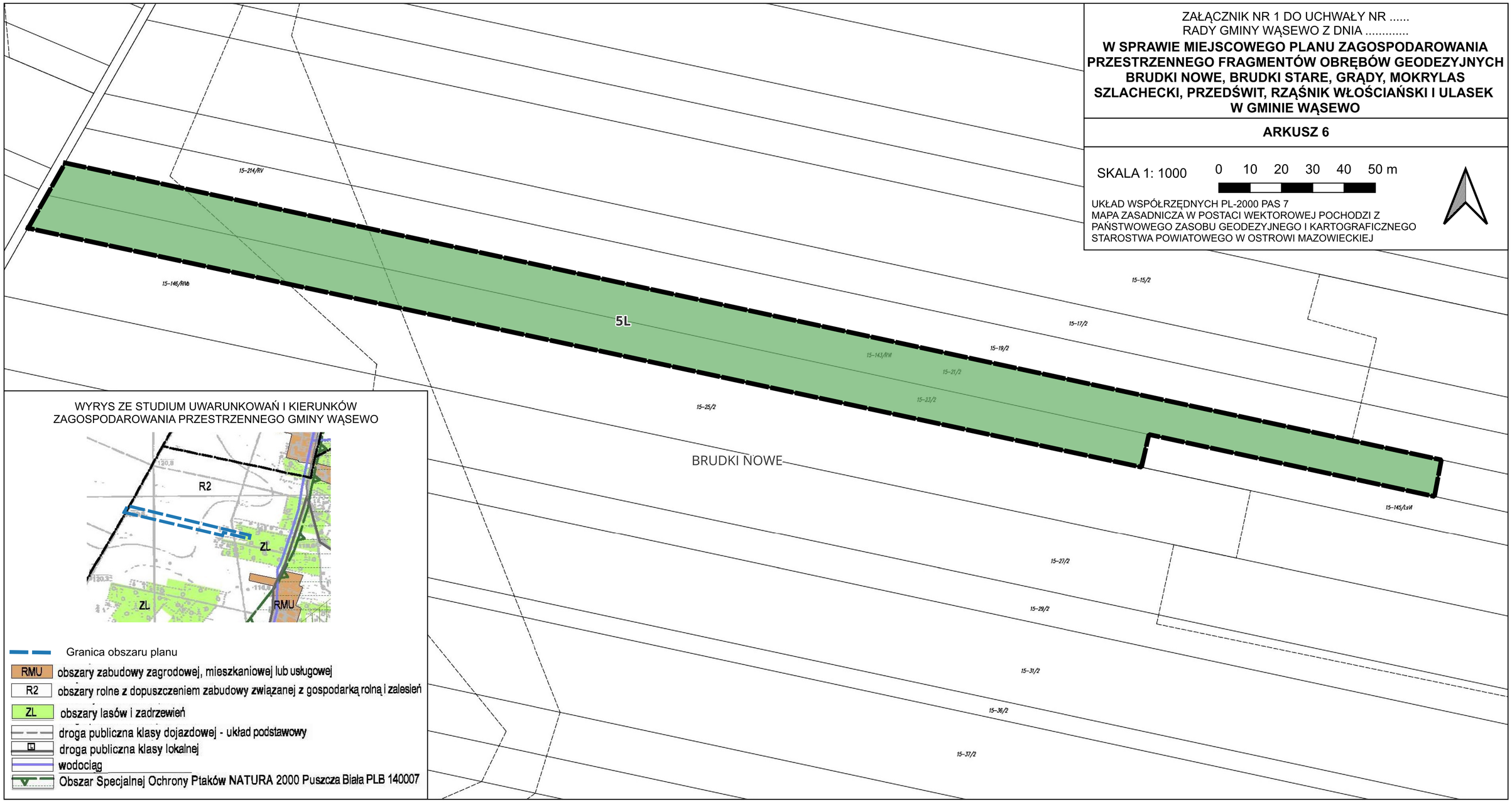

WYRYS ZE STUDIUM UWARUNKOWAŃ I KIERUNKÓW ZAGOSPODAROWANIA PRZESTRZENNEGO GMINY WĄSEWO

- Granica obszaru planu
- RMU – obszary zabudowy zagrodowej, mieszkaniowej lub usługowej
- R2 – obszary rolne z dopuszczeniem zabudowy związanej z gospodarką rolną i zalesień
- ZL – obszary lasów i zadrzewień
- droga publiczna klasy dojazdowej - układ podstawowy
- droga publiczna klasy lokalnej
- wodociąg
- Obszar Specjalnej Ochrony Ptaków NATURA 2000 Puszcza Biała PLB 140007